

福祉の
魅力が
いっぱい!

令和元年度

福祉のしごと 就職フェア

in
三条

高校生
OK!

県央(三条市・燕市・加茂市・田上町)地域に高齢分野等の
事業所をもつ法人が集まります! 事業所・施設の詳細や
求人情報等、気になることを直接聞いてみましょう!

県央地域 **14** 法人・事業所参加

※参加法人・事業所は裏面をご覧ください。

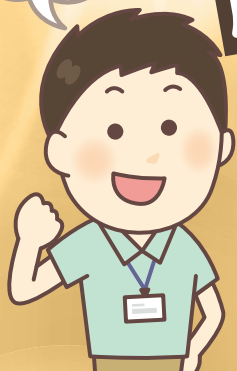

9月8日

14:00~16:00

受付 12:00~15:30
オリエンテーション 13:35~13:55

会場 燕三条地場産業振興センター 本館 メッセピア
5階 総合研修室
三条市須頃1丁目17番地

高校生は事業所情報のみ取得可能となっています。(求人情報の取得はできません)
新潟県内の介護福祉士養成校等の情報を得る事が出来ます。

参加費無料
申込み不要

入退室自由

服装自由

シールラリ
開催

2ブース以上回った方には
ハローワークの
就職活動証明書発行

フェアの事前参加申し込み&当日参加で
先着10名様に記念品プレゼント!

※お申し込みはなくても参加できます。
※お申し込みは新潟県社会福祉協議会HP
→「福祉のしごと」→「福祉のしごと就職フェア申込みフォーム」



就職フェアに関する情報は
右のQRコードをチェック!
または

新潟県福祉人材センターブログ



同日
開催

就活支援セミナー!

定員18名

参加費無料
※要申込み

就活に役立つセミナーを開催します。

お申し込み、詳細は裏面をご覧ください。

9月8日

12:30~13:30

受付 12:00~12:30

会場 燕三条地場産業振興センター 本館 メッセピア
5階 ミーティングルーム
三条市須頃1丁目17番地

「応募書類(履歴書・職務経歴書等) 作成時のポイント」

講師/MSアカデミー株式会社 平池 麻衣 先生
採用担当が応募書類を見るポイントから、履歴書・職務経歴書等の書き方など、実践的な部分まで幅広く教えていただきます。就活=面接とらえがちですが、その前段階である応募書類をしっかり作って採用担当者に良い印象を与えましょう!

お問い合わせ先

社会福祉法人 新潟県社会福祉協議会
新潟県福祉人材センター

〒950-8575 新潟市中央区上所2-2-2 新潟ユニゾンプラザ3階
TEL 025-281-5523 FAX 025-282-0548

●主催:新潟県/新潟県福祉人材センター ●後援:厚生労働省/全国社会福祉協議会/ハローワーク三条/三条市社会福祉協議会

参加法人一覧

※法人本部以外の住所に事業所を持つ法人もあります。
※すべての事業分野の求人が出るわけではありません。

1	社会福祉法人 新潟さくら会 燕市五千石3223-3 高 齢
2	医療法人社団 晴和会 新潟市西区黒鳥2339番地1 高 齢
3	社会福祉法人 桜井の里福祉会 西蒲原郡弥彦村大字麓3036番地 高 齢 障 害
4	株式会社 あさひコモンズ 三条市月岡1-5-27 高 齢 障 害 児 童 医 療
5	医療法人社団 しただ / 社会福祉法人 しただ 三条市長野337番地 高 齢 医 療
6	株式会社 はあとふるあたご 新潟市中央区下大川前通四ノ町2186番地 高 齢
7	株式会社 ニチイ学館 長岡支店 長岡市東坂之上町1-2-5 朝日生命長岡ビル3F 高 齢 障 害

8	社会福祉法人 さかえ福祉会 三条市福島新田丁1481番地1 高 齢 障 害
9	株式会社 クレアメディコ 長岡市緑町1-38-283 高 齢 障 害
10	社会福祉法人 長岡福祉協会 長岡市深沢町字高寺2278-8 高 齢 障 害 児 童 医 療
11	社会福祉法人 加茂福祉会 加茂市石川2丁目2473番地1 高 齢 障 害
12	アド・メディカルグループ / 株式会社 バンテージ / 社会福祉法人 つつじ会 三条市西裏館2丁目5-15 高 齢
13	社会福祉法人 田上町社会福祉協議会 南蒲原郡田上町大字原ヶ崎新田3071番地 高 齢 障 害 社 協
14	社会福祉法人 遊生会 新潟市西蒲区巻甲2203番地1 高 齢

就活支援セミナー申込書

- FAX(025-282-0548)・メール・お電話(025-281-5523)でお申し込みください。後日、参加決定通知をお送りいたします。
- 定員になり次第締め切りとさせていただきます。

メールアドレス

ni.jinzaicenter@fukushiniigata.or.jp

(下記内容をメール本文に記入し、お申し込みください。)

ふりがな				年 齢	性 別
氏 名				歳	男・女
住 所	〒				
T E L	()	—	E-mail		
区 分	該当する項目に <input checked="" type="checkbox"/> を入れてください。 <input type="checkbox"/> 学 生 (<input type="checkbox"/> 専 門 <input type="checkbox"/> 短 大 <input type="checkbox"/> 大 学 <input type="checkbox"/> そ の 他) <input type="checkbox"/> 一 般 学校名 _____ 学年 _____ 年生 _____				